

MĚSTO KASEJOVICE

335 44 Kasejovice 98, tel. 371 595 100, e-mail: podatelna@kasejovice.cz

Kasejovice 9.6.2022

Záměr směny pozemků

Město Kasejovice zveřejňuje podle § 39 odst. 1 zákona č. 128/2000 Sb., o obcích (obecní zřízení), ve znění pozdějších předpisů, záměr směny pozemků v k.ú. Kasejovice dle nového geometrického plánu č. 690-56/2022: pozemek parc. č. 1680/2 o výměře 17 m² (oddělená část z pozemku parc. č. 1680) v majetku města Kasejovice za pozemek parc. č. 1333/5 o výměře 5 m² (oddělená část z pozemku parc. č. 1333/3) ve vlastnictví paní Ing. Vladimíry Korejčkové.

Tento záměr byl schválen Radou města Kasejovice na jejím 61. zasedání dne 25.05.2022 usnesením č. RM/87/2022.

Ing. Marie Čápková

starostka města Kasejovice

Vyvěšeno na úřední desce dne: 09.06.2022

Sejmuto z úřední desky dne: 25.06.2022

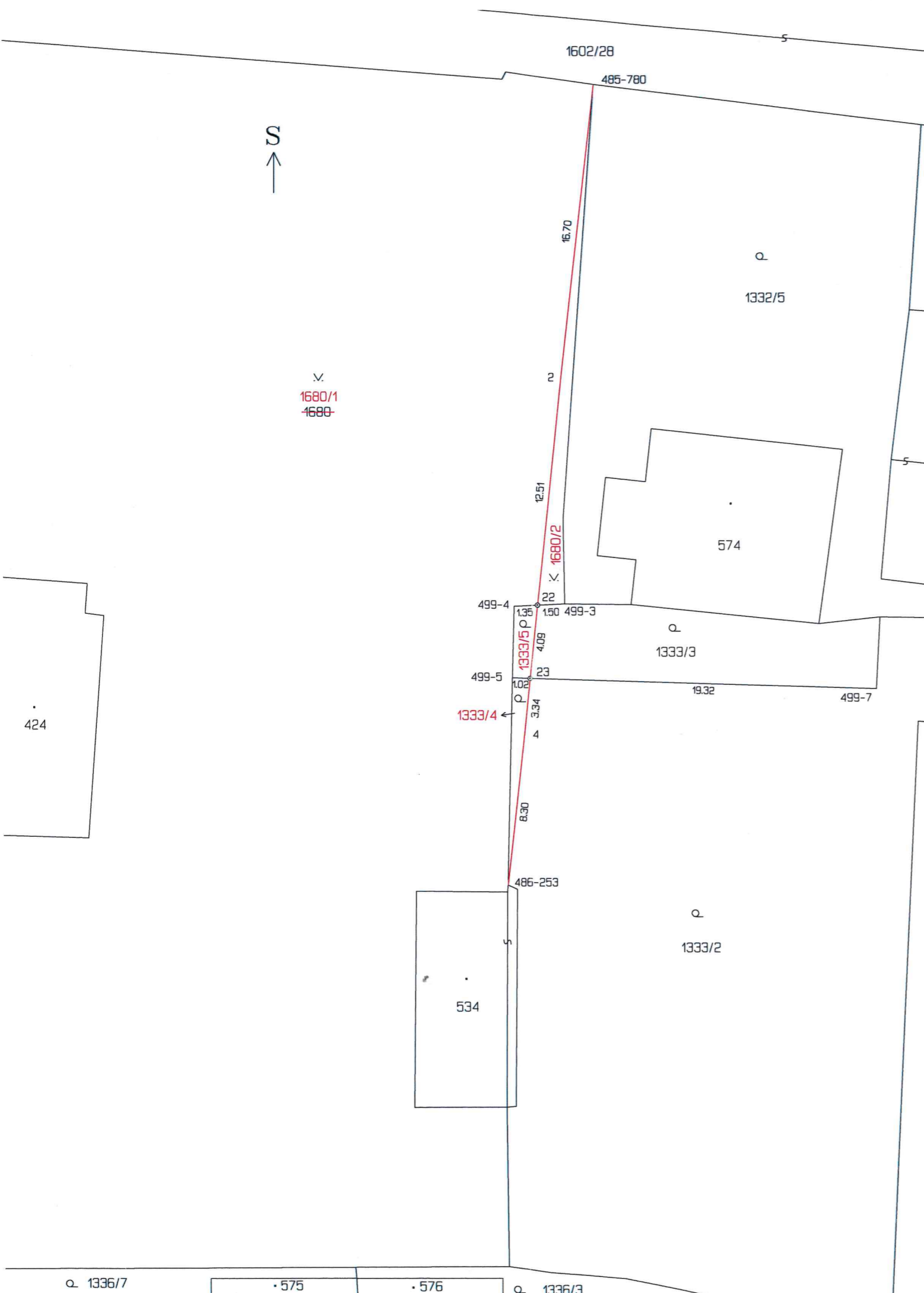

VÝKAZ DOSAVADNÍHO A NOVÉHO STAVU ÚDAJŮ KATASTRU NEMOVITOSTÍ													
Dosavadní stav				Nový stav									
Označení pozemku parc. číslem	Výměra parcely		Druh pozemku Způsob využití	Označení pozemku parc. číslem	Výměra parcely		Druh pozemku Způsob využití	Typ stavby Způsob využití	Způsob určení výměry	Porovnání se stavem evidence právních vztahů			
	ha	m ²			ha	m ²				Číslo listu vlastnictví	Výměra dílu		Označení dílu
			katastru nemovitostí		dřívejší poz. evidenci	ha	m ²						
1333/2	8	78	zahrada	1333/2	8	72	zahrada		0	1333/2	146	8	72
				1333/4		6	zahrada		2	1333/2	146		6
1333/3		81	zahrada	1333/3		76	zahrada		2	1333/3	1390		76
				1333/5		5	zahrada		2	1333/3	1390		5
1680	40	71	ostat. pl. zelen'	1680/1	40	54	ostat. pl. zelen'		2	1680	1	40	54
				1680/2		17	ostat. pl. zelen'		2	1680	1		17
	50	30			50	30							

Výkaz údajů o bonitovaných půdně ekologických jednotkách (BPEJ) k parcelám nového stavu											
Parcelní číslo podle		Kód BPEJ	Výměra		BPEJ na dílu parcely	Parcelní číslo podle		Kód BPEJ	Výměra		BPEJ na dílu parcely
katastru nemovitostí	zjednodušené evidence		ha	m ²		katastru nemovitostí	zjednodušené evidence		ha	m ²	
1333/2		72901		6	21						
		75011		2	51						
1333/3		75011			76						
1333/4		72901			2						
		75011			4						
1333/5		75011			5						

Seznam souřadnic (S-JTSK)
Souřadnice pro zápis do KN

Číslo bodu	Y	X	Kód kv.	Poznámka
485-780	801543.45	1104665.44	3	betonový sloupek
486-253	801548.28	1104710.05	3	sl. plotu
499-3	801545.07	1104694.37	3	dřevěný kolík
499-4	801547.91	1104694.50	3	označ. barvou
499-5	801548.01	1104698.50	3	označ. barvou
499-7	801527.72	1104699.12	3	dřevěný kolík
2	801545.29	1104682.01	3	sl. plotu
4	801547.35	1104701.83	3	sl. plotu
22	801546.58	1104694.44	3	plastový mezník
23	801547.01	1104698.53	3	plastový mezník

GEOMETRICKÝ PLÁN pro rozdělení pozemku		Geometrický plán ověřil úředně oprávněný zeměměřický inženýr:		Stejnopis ověřil úředně oprávněný zeměměřický inženýr:	
		Jméno, příjmení:	Ing. Daniel Šedivý	Jméno, příjmení:	Ing. Daniel Šedivý
		Číslo položky seznamu úředně oprávněných zeměměřických inženýrů:	2824/2017	Číslo položky seznamu úředně oprávněných zeměměřických inženýrů:	2824/2017
		Dne:	15.4.2022	Číslo:	163/2022
		Nálezitostmi a přesností odpovídá právním předpisům.		Tento stejnopis odpovídá geometrickému plánu v elektronické podobě uloženému v dokumentaci katastrálního úřadu.	
Vyhotovitel: GpS Ing. Daniel Šedivý Za Kostelem 567 Nepomuk 335 01		Katastrální úřad souhlasí s odsouhlasením parcel.		Ověření stejnopisu geometrického plánu v listinné podobě.	
Číslo plánu: 690-56/2022		Renáta Srbová KÚ pro Plzeňský kraj, KP Plzeň-jih PGP-361/2022-406 2022.04.27 13:55:04 +02'00'			
Okres: Plzeň-jih					
Obec: Kasejovice					
Kat. území: Kasejovice					
Mapový list: Nepomuk 0-2/14 (DKM)					
Dosavadním vlastníkům pozemků byla poskytnuta možnost seznámit se v terénu s průběhem navrhovaných nových hranic které byly označeny předepsaným způsobem viz. poznámka v seznamu souřadnic					