

MĚSTO KASEJOVICE

335 44 Kasejovice 98, tel. 371 595 100, e-mail: podatelna@kasejovice.cz

Kasejovice 9.6.2022

Záměr směny pozemků

Město Kasejovice zveřejňuje podle § 39 odst. 1 zákona č. 128/2000 Sb., o obcích (obecní zřízení), ve znění pozdějších předpisů, záměr směny pozemků v k.ú. Kasejovice dle nového geometrického plánu č. 690-56/2022: pozemek parc. č. 1680/2 o výměře 17 m² (oddělená část z pozemku parc. č. 1680) v majetku města Kasejovice za pozemek parc. č. 1333/4 o výměře 6 m² (oddělená část z pozemku parc. č. 1333/2) ve vlastnictví paní Ing. Vladimíry Korejčkové.

Tento záměr byl schválen Radou města Kasejovice na jejím 61. zasedání dne 25.05.2022 usnesením č. RM/87/2022.

Ing. Marie Čápková

starostka města Kasejovice



Vyvěšeno na úřední desce dne: 09.06.2022

Sejmuto z úřední desky dne: 25.06.2022



1680/1
1680

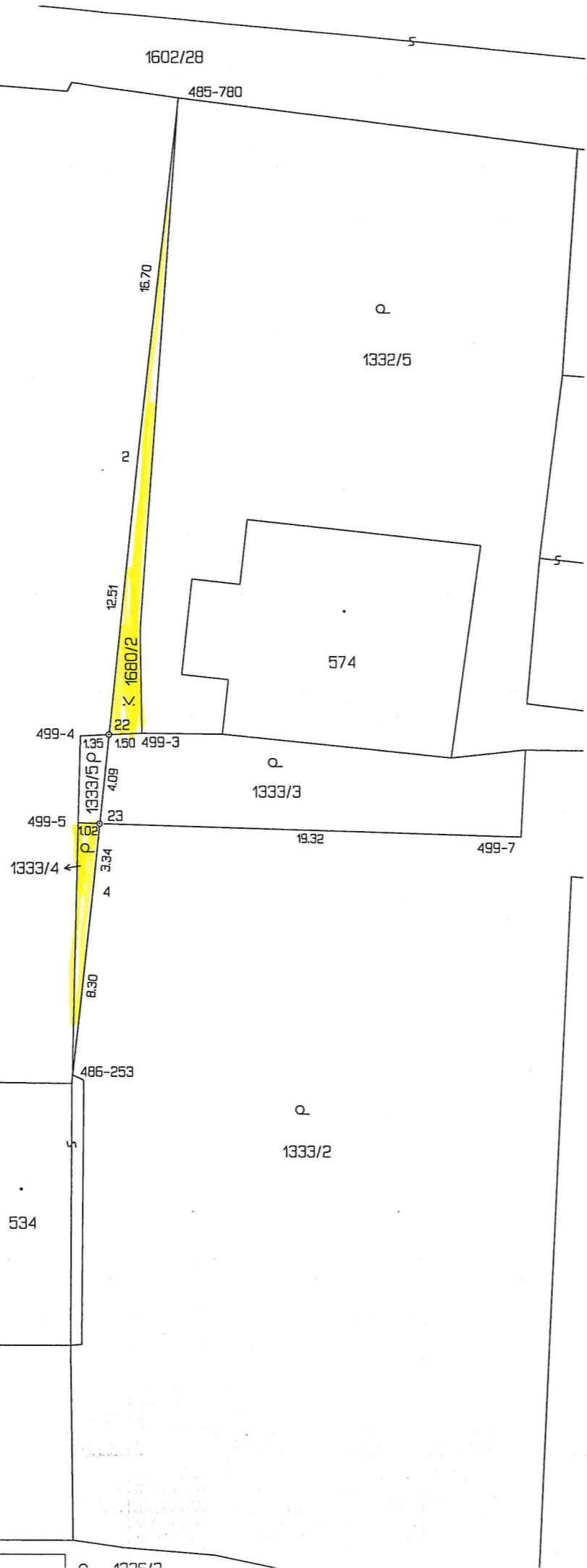

VÝKAZ DOSAVADNÍHO A NOVÉHO STAVU ÚDAJŮ KATASTRU NEMOVITOSTÍ

Dosavadní stav				Nový stav													
Označení pozemku parc. číslem	Výměra parcely		Druh pozemku	Označení pozemku parc. číslem	Výměra parcely		Druh pozemku	Typ stavby	Způsob využití	Způsob využití	Porovnání se stavem evidence právních vztahů						
	ha	m ²	Způsob využití		ha	m ²	Způsob využití	Způsob využití			Způsob využití	Díl přechází z pozemku označeného v katastru nemovitostí		Číslo listu vlastnictví	Výměra dílu		Označení dílu
												katastru nemovitostí	drívější poz. evidenci		ha	m ²	
1333/2	8	78	zahrada	1333/2	8	72	zahrada		0	1333/2	146	8	72				
				1333/4		6	zahrada		2	1333/2	146		6				
1333/3		81	zahrada	1333/3		76	zahrada		2	1333/3	1390		76				
				1333/5		5	zahrada		2	1333/3	1390		5				
1680	40	71	ostat. pl. zelen	1680/1	40	54	ostat. pl. zelen		2	1680	1	40	54				
				1680/2		17	ostat. pl. zelen		2	1680	1		17				
	50	30			50	30											

Výkaz údajů o bonitovaných půdně ekologických jednotkách (BPEJ) k parcelám nového stavu

Parcelní číslo podle katastru nemovitostí		Kód BPEJ	Výměra		BPEJ na dílu parcely	Parcelní číslo podle katastru nemovitostí		Kód BPEJ	Výměra		BPEJ na dílu parcely
zjednodušené evidence	ha		m ²	ha		m ²	zjednodušené evidence		ha	m ²	
1333/2		72901	6	21							
		75011	2	51							
1333/3		75011		76							
1333/4		72901		2							
		75011		4							
1333/5		75011		5							

Seznam souřadnic (S-JTSK)

Souřadnice pro zápis do KN

Číslo bodu	Y	X	Kód kv.	Poznámka
485-780	801543.45	1104665.44	3	betonový sloupek
486-253	801548.28	1104710.05	3	sl. plotu
499-3	801545.07	1104694.37	3	dřevěný kolík
499-4	801547.91	1104694.50	3	označ. barvou
499-5	801548.01	1104698.50	3	označ. barvou
499-7	801527.72	1104699.12	3	dřevěný kolík
2	801545.29	1104682.01	3	sl. plotu
4	801547.35	1104701.83	3	sl. plotu
22	801546.58	1104694.44	3	plastový mezník
23	801547.01	1104698.53	3	plastový mezník

GEOMETRICKÝ PLÁN
pro rozdělení pozemku

Vyhotovitel: GpS Ing. Daniel Šedivý
Za Kostelem 567
Nepomuk 335 01

Číslo plánu: 690-56/2022
Okres: Plzeň-jih
Obec: Kasejovice
Kat. území: Kasejovice
Mapový list: Nepomuk 0-2/14 (DKM)

Dosavadním vlastníkům pozemků byla poskytnuta možnost seznámit se v terénu s průběhem navrhovaných nových hranic které byly označeny předepsaným způsobem viz. poznámka v seznamu souřadnic

Geometrický plán overil úředně oprávněný zeměměřický inženýr:
Jméno, příjmení: Ing. Daniel Šedivý

Číslo položky seznamu úředně oprávněných zeměměřických inženýrů: 2824/2017

Dne: 15.4.2022 Číslo: 163/2022

Náležitostmi a přesností odpovídá právním předpisům.

Katastrální úřad souhlasí s označením parcel.

Stejnopis overil úředně oprávněný zeměměřický inženýr:
Jméno, příjmení: Ing. Daniel Šedivý

Číslo položky seznamu úředně oprávněných zeměměřických inženýrů: 2824/2017

Dne: 27.4.2022 Číslo: 88/2022

Tento stejnopis odpovídá geometrickému plánu v elektronické podobě uloženému v dokumentaci katastrálního úřadu.

Ověřený stejnopis geometrického plánu v listinné podobě.

Renáta Srbová
KÚ pro Plzeňský kraj, KP Plzeň-jih
PGP-361/2022-406
2022.04.27 13:55:04 +02'00'