# ODŮVODNĚNÍ ÚP KASEJOVICE

## B2a) Výkres širších vztahů

Tento projekt je spolufinancován Evropskou Unií - Evropským fondem pro regionální rozvoj a Ministerstvem pro místní rozvoj v rámci Integrovaného operačního programu.

INTEGROVANÝ OPERAČNÍ PROGRAM
EVROPSKÁ UNIE
EVROPSKÝ FOND PRO REGIONÁLNÍ ROZVOJ
ŠANCE PRO VÁŠ ROZVOJ
MINISTERSTVO PRO MÍSTNÍ ROZVOJ ČR

1 : 50 000

S

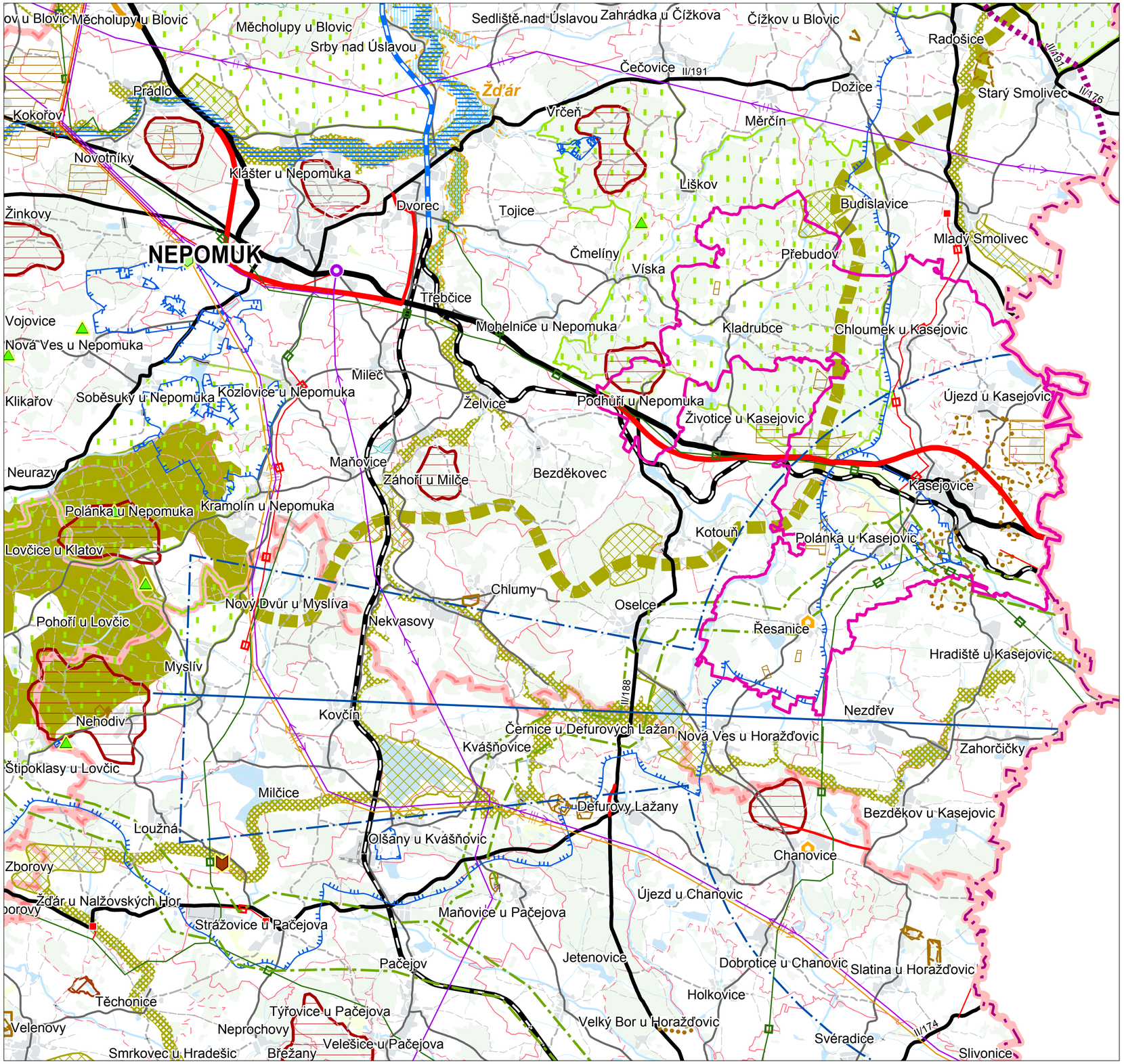


**Hranice**
- Hranice řešeného území
- Hranice státu
- Hranice kraje
- Hranice územního obvodu obce s rozšířenou působností
- Hranice obce
- Hranice katastrálního území
- BLOVICE Název obce s rozšířenou působností
- Špičák Název katastrálního území

**Funkční využití území**
- Zastavěné území
- Rozvojová plocha

**Územní systém ekologické stability**
- Osa nadregionálního biokoridoru
- Nadregionální biocentrum
- Regionální biokoridor
- Regionální biocentrum

**Ochrana přírody a krajiny**
- NATURA 2000 - evropsky významná lokalita, malá (<3 ha) - návrh
- NATURA 2000 - evropsky významná lokalita, malá (<3 ha)
- NATURA 2000 - evropsky významná lokalita, velká - návrh
- NATURA 2000 - evropsky významná lokalita, velká
- NATURA 2000 - ptačí oblast
- Maloplošné zvláště chráněné území přírody - malé
- Maloplošné zvláště chráněné území přírody - velké
- Chráněná krajinná oblast
- Přírodní park
- Přírodní park - návrh
- Národní park
- Dominantní krajinné veduty
- Geopark - návrh

**Zeleň a lesy**
- Pastvina, louka
- Sad
- Chmelnice
- Les hospodářský

**Ložiska nerostných surovin**
- Dobývací prostor - těžený
- Dobývací prostor - netěžený
- Chráněné ložiskové území
- Ložisko výhradní
- Ložisko nevýhradní
- Ložisko nebilancované
- Prognózní zdroj nerostných surovin - schválený
- Prognózní zdroj nerostných surovin - revidovaný

**Poddolovaná a sesuvná území**
- Poddolované území - velké
- Sesuvné území - velké

**Ochranná pásma vodních zdrojů**
- Lázeňské místo
- Ochranné pásmo vodního zdroje II. stupně, IIA nebo IIB
- Ochranné pásmo III. stupně
- Ochranné pásmo přírodního léčivého zdroje
- Chráněná oblast přirozené akumulace vod

**Záplavová území**
- Stanovené záplavové území
- Vodní toky a plochy
- Kanál
- Lokalita pro akumulaci povrchových vod - úz. rezerva
- Výhledová vodní nádrž - limit využití území
- Vodní plocha
- Mokřina
- Močál, bažina

**Ochrana památek**
- Národní kulturní památka
- Městská památková rezervace
- Městská památková zóna
- Vesnická památková rezervace
- Vesnická památková zóna
- Krajinná památková zóna

**Obrana a ochrana státu**
- Vojenský objekt
- Plocha vojenského zájmu

**Odpadové hospodářství**
- Skládka odpadů

**Silniční doprava**
- Dálnice
- Mimoúrovňová křižovatka (na dálnici D5) - návrh
- Jiná čtyřpruhová silnice - návrh
- Jiná čtyřpruhová silnice
- Silnice I. třídy - návrh
- Silnice I. třídy - výhled
- Silnice I. třídy
- Silnice II. třídy - návrh
- Silnice II. třídy - výhled
- Silnice II. třídy
- Silnice III. třídy - návrh
- Silnice III. třídy
- Silniční tunel - návrh
- Most na jiné komunikaci a železnici
- Účelová komunikace
- Zpevněná cesta
- Cesta

**Cyklistická doprava**
- Koridor mezinárodní cyklostezky

**Železniční doprava**
- Koridor vysokorychlostní tratí - výhled
- Tunel VRT - výhled
- Železniční trať, směrové úpravy a přeložky - návrh
- Železniční trať, zdvojkolejnění - návrh
- Železniční trať, směrové úpravy a přeložky - výhled
- Železniční trať
- Železniční tunel - návrh
- Železniční tunel - výhled
- Železniční tunel
- Železniční vlečka

**Letecká doprava**
- Letiště neveřejné mezinárodní
- Letiště veřejné vnitrostátní
- Letiště neveřejné vnitrostátní
- Letiště pro vzlety a přistání letadel a leteckých sportovních zařízení
- Heliport
- Ochranné pásmo letiště - návrh
- Ochranné pásmo letiště - stav
- Osa vzletové a přistávací dráhy

**Dálkovody**
- Záměr výstavby skladových nádrží u PS na ropovodu IKL u Benešovic
- Ropovod IKL včetně návrhu přípoložе
- Produktovod

**Spoje**
- Vysílač

**Zásobování elektrickou energií**
- Rozvodna - návrh
- Rozvodna
- Vedení VVN 400 kV - návrh
- Vedení VVN 400 kV - výhled
- Vedení elektrické energie 400 kV
- Vedení elektrické energie 220 kV
- Vedení VVN 110 kV - návrh
- Vedení VVN 110 kV - výhled
- Vedení elektrické energie 110 kV

**Zásobování plynem**
- Regulační stanice plynu - návrh
- Regulační stanice plynu
- Tranzitní plynovod VVTL - výhled
- Plynovod VTL - návrh
- Plynovod VTL
- Bezpečnostní pásmo VVTL plynovodu

**Zásobování vodou**
- Dálkový vodovod - návrh
- Dálkový vodovod